

DIE GYMNASIALE OBERSTUFE



INFORMATION ZUR EINFÜHRUNGSPHASE
(ABITUR 2027)

Übersicht

1. Organisation der GOST, Schwerpunkt Einführungsphase (EP)
2. Ausblick auf die Qualifikationsphase (QP)
3. Abschlüsse und Studien-/Berufswahl
4. Regelungen zum Latinum
5. Schulbesuch im Ausland
6. Gesetzliche Grundlagen
7. Ablauf der Fächerwahl

1. Organisation der GOST - EP

1.1 Berechtigung zum Besuch der gymnasialen Oberstufe

- **Erweiterter Sekundarabschluss 1**, erworben
 - an **einem Gymnasium**,
 - am Gymnasialzweig der Oberschule,
 - an einer kooperativen Gesamtschule,
 - an einer Realschule oder
 - an einer IGS
- Schülerinnen und Schüler, die zu Beginn des Schuljahres, in dem die Aufnahme erfolgt, das 20. Lebensjahr vollendet haben, sind **nicht** berechtigt die gymnasiale Oberstufe zu besuchen.
- **Anmeldeverfahren für externe Schülerinnen und Schüler:**
 - **Antrag** bis zum 20.02. des Jahres mit Erklärungen, dass die Aufnahme ausschließlich am TRG beantragt wird und ob bereits eine gymn. Oberstufe besucht wurde
 - **Anlagen:** Halbjahreszeugnis oder Zeugnis über den erweiterten Sekundarabschluss
 - **Aufnahme** erfolgt erst nach Vorlage des Zeugnisses über den erweiterten Sekundarabschluss 1.

1.2 Ziele der gymnasialen Oberstufe

Erlangung der allgemeinen Hochschulreife, die zu einem Studium an einer Universität berechtigt.



Studierfähigkeit

Die Schüler sollen ...

- ❖ eine breite und vertiefte Allgemeinbildung erlangen,
- ❖ wichtige inhaltliche und methodische Voraussetzungen für die allgemeine Studierfähigkeit erwerben (eigenverantwortliches & selbständiges Lernen)
- ❖ ihren Bildungsweg auch berufsbezogen fortsetzen können (Schwerpunkte)

1.3 Aufbau der gymnasialen Oberstufe

11.1	11.2	V e r s e t z u n g	12.1	12.2	13.1	13.2	Abitur- prüfung
Einführungsphase				Qualifikationsphase			
Vorbereitung auf die Arbeit in der gymnasialen Oberstufe (Arbeitsweisen und Arbeitsgebiete)			Erwerb einer Gesamtqualifikation durch Leistungen in der Qualifikationsphase und in den Abiturprüfungen				
Unterricht im Klassenverband und Kursen			Schwerpunktsetzung (Profile)				
Erteilung von Jahresnoten			Unterricht in Kursen				
			Vier separat benotete Halbjahre (Semester)				

1.4 Leistungsbewertung in der GOST

- Die Leistungen (Klausuren, mdl. Leistungen, Zeugnisnoten etc.) werden mit 00 bis 15 Punkten bewertet.
- Leistungen schlechter als 05 Punkte werden als Unterkurs bezeichnet.

sehr gut 1	gut 2	befriedigend 3	ausreichend 4	mangelhaft 5	ungenügend 6
15, 14, 13	12, 11, 10	09, 08, 07	06, 05, 04	03, 02, 01	00
Punkte	Punkte	Punkte	Punkte	Punkte	Punkte
Eine den Anforderungen in besonderem Maße entsprechende Leistung	Eine den Anforderungen voll entsprechende Leistung	Eine den Anforderungen im Allgemeinen entsprechende Leistung	Eine Leistung, die zwar Mängel aufweist, aber im Ganzen den Anforderungen noch entspricht	Eine den Anforderungen nicht entsprechende Leistung, die jedoch erkennen lässt, dass die notwendigen Grundkenntnisse vorhanden sind und Mängel in absehbarer Zeit behoben werden können	Eine den Anforderungen nicht entsprechende Leistung, bei der selbst die Grundkenntnisse so lückenhaft sind, dass die Mängel in absehbarer Zeit nicht behoben werden können

1.5 Organisation der Einführungsphase

a) Stundentafel (i.d.R. 30 Wochenstunden)

Pflichtfächer		Wahlpflichtfächer			Wahlfächer		
Fach	WStd	Fach	WStd	Bem.	Fach	WStd	Bem.
De	3	Mu/Ku	2	1 von 2	Sporttheorie	1	Voraussetzung für die Wahl von Sport als P5
Ma	3	Re/WN	2	1 von 2	FSneu	4	Nach Möglichkeit des Stundenplans und der schulorgan. Machbarkeit
En	3	Bi, Ch, Ph, If	2	3 von 4	weitere NaWi	2	
2. FS/ FSneu*	3 (4)	EG und DS (epochal)	3	Nur als Ersatz für 2. FS, beide verpflichtend			
Po	3						
Ge	2						
Ek	1						
Sp	2						
Teilnahme ist verpflichtend, die Noten sind versetzungsrelevant.					Bei Belegung besteht Anwesenheitspflicht. Noten sind nicht versetzungsrelevant. Fächer können aber als Ausgleichsfach herangezogen werden.		
Klassenverband		(*)i.d.R. Kursverband.			Kursverband.		

b) Überblick Fremdsprachenbelegung in der GOST

- **Die erste Fremdsprache (Englisch)** bleibt laut GK-Beschluss der Schule bis zum Abitur für alle Schüler*innen verpflichtend und kann i.d.R. NICHT abgewählt werden.
- **Die zweite Fremdsprache...**
 1. ... muss in Jg. 11 belegt und kann dann für die QP abgewählt werden.
 2. ... muss im sprachlichen Schwerpunkt als eA (P2/P3, nach Angebot der Schule) oder gA (P4, P5 oder als reines Ergänzungsfach) bis zum Abitur belegt werden.
 3. ... kann im gesellschaftswissenschaftlichen Schwerpunkt als Ergänzungsfach ein oder zwei Jahre oder ggf. als P4/P5-Fach belegt werden.
 4. ... **kann in Jahrgang 11 abgewählt werden, wenn:**
 - **zwei Ersatzfächer** (Ernährung/Gesundheit UND Darstellendes Spiel) in der gesamten 11. Klasse belegt werden.
 - als Ersatz in Jg. 11 **eine zweite Fremdsprache neu** begonnen und bis zum Abitur (mit 4 WStd.) fortgeführt wird.
- **Eine dritte Fremdsprache** (z.B. Spanisch) kann in Jg. 11 angewählt werden, ob diese angeboten werden kann, richtet sich nach den verfügbaren Lehrerstunden.

c) Wahlpflichtfächer als Ersatz für die 2. FS - Konsequenzen

➤ **Bewertung:**

- ✓ Wegfall einer Hauptfachnote (2. FS)



Möglicher Ausgleich nur noch zwischen Ma, De, En möglich.

- ✓ Stattdessen werden zwei zusätzliche Epochalnoten in den Nebenfächern versetzungsrelevant

- Die zweite Fremdsprache kann in der EP nicht zusätzlich besucht werden.
- Beide Wahlpflichtfächer müssen in der EP durchgehend belegt werden. Eine Ab- oder Anwahl zum Halbjahr ist NICHT MÖGLICH!
- Wer in Jg. 11 die zweite Fremdsprache nicht belegt, kann diese in der Qualifikationsphase nicht mehr als Prüfungsfach belegen!
- Von der Wiederaufnahme der 2. FS in Jg. 12 als Schwerpunktfach (Sprachlicher Schwerpunkt) oder als Ergänzungsfach (Schwerpunkt GW, Schwerpunkt NW) wird dringend abgeraten, da dann ein Jahr Unterricht fehlt!

d) Der Wahlbogen



Wahlbogen Einführungsphase 2025 / 2026

.....
Vorname Nachname **10** a / b / c / d
Klasse

Bitte die zutreffenden Felder ankreuzen.

Abgang vom TRG?		Schuljahr (EP) im Ausland?			
<input type="checkbox"/> Ja	<input type="checkbox"/> Nein	<input type="checkbox"/> Ja, 1 Jahr	<input type="checkbox"/> Ja, 1. Hj.	<input type="checkbox"/> Ja, 2. Hj.	<input type="checkbox"/> Nein
2. Fremdsprache in Klasse 6 – 10:			Angaben zu Rel. bzw. WuN in Klasse 10:		
<input type="checkbox"/> Fr	<input type="checkbox"/> La	<input type="checkbox"/> Sn	<input type="checkbox"/> Re	<input type="checkbox"/> Rk	<input type="checkbox"/> WuN

Osterode am Harz, den

.....
Unterschrift der Schülerin / des Schülers

.....
Unterschrift der / des Erziehungsberechtigten

**Abgabe des Wahlbogens bis zum 28.02.2025
nach der PC-Eingabe.**

i.A. Mildner, StD



d) Der Wahlbogen

Unterrichtsfächer in der Einführungsphase

(Die in Klammern angegebenen Zahlen geben die Wochenstundenzahl an.)

I Pflichtbereich

De (3)	En (3)	Ma (3)	Po (3)	Ge (2)	Ek (1)	Sp (2)
<input checked="" type="checkbox"/>	<input checked="" type="checkbox"/>	<input checked="" type="checkbox"/>	<input checked="" type="checkbox"/>	<input checked="" type="checkbox"/>	<input checked="" type="checkbox"/>	<input checked="" type="checkbox"/>

II Wahlpflicht – Fremdsprachen (FS)

Fr (3)	La (3)	Sn (3)	FrNeu (4)	LaNeu (4)	SnNeu (4)	DS/EG (3)
<input type="checkbox"/>	<input type="checkbox"/>	<input type="checkbox"/>	<input type="checkbox"/>	<input type="checkbox"/>	<input type="checkbox"/>	oder: <input type="checkbox"/>

1 Kreuz = Fortführung der 2. FS oder Ersetzen durch eine neu beginnende 2. FS
2 Kreuze = Fortführung der 2. FS und Wahl einer 3. FS (=Wahlfach)

Bei der Wahl von Darstellendem Spiel (DS) und Ernährung/Gesundheit (EG) kann keine FS gewählt werden.

III Wahlpflichtbereich

Bi (2)	Ch (2)	Ph (2)	If (2)	Bi-Bili* (2)	(3 Kreuze setzen)
<input type="checkbox"/>	<input type="checkbox"/>	<input type="checkbox"/>	<input type="checkbox"/>	<input type="checkbox"/>	* Nur wählbar für Schüler der Bili-Klasse.
Mu (2)	Ku (2)				(1 Kreuz setzen)
<input type="checkbox"/>	<input type="checkbox"/>				
Re (2)	WuN (2)				(1 Kreuz setzen)
<input type="checkbox"/>	<input type="checkbox"/>				

III Wahlbereich

Sporttheorie (1)	Weitere NaWi (2)	Bi-Bili* (2)	* Nur wählbar für Schüler der Bili-Klasse
<input type="checkbox"/>	<input type="checkbox"/>	<input type="checkbox"/>	(Auf Wunsch bis zu 2 Kreuze setzen.)

e) Hinweise

- Schülerbeförderung ist kostenpflichtig.
- Teilnahme an der Schulbuchausleihe ist in der EP möglich (Blockausleihe).
- Die Organisation des FS-Unterrichts richtet sich nach den Möglichkeiten der Schule.
- Ein Fach, das in der Qualifikationsphase als Prüfungsfach gewählt wird, muss in der Einführungsphase mindestens ein halbes Jahr belegt worden sein.
- Die Belegung des Kurses Sporttheorie ist verpflichtende Voraussetzung für die Wahl von Sport als P5-Prüfungsfach.

f) Versetzung

- Das Jahreszeugnis entscheidet über die Versetzung in die Qualifikationsphase

Regelversetzung		
mind. 05 Punkte	max. 1 Unterkurs	
Wenn aufgrund von Krankheit („Nicht selbst verschuldetes Fehlen“) die Leistungen nicht bewertet werden können, kann die Klassenkonferenz, sofern eine erfolgreiche Mitarbeit in der Q-Phase zu erwarten ist, dennoch die Versetzung beschließen		
Ausgleichsregelung		
2 Unterkurse	00 Punkte	
2 Ausgleichsfächer, so dass jeweils 05 Punkte im Schnitt vorliegen	10 Punkte in einem Ausgleichsfach	08 und 09 Punkte in 2 Ausgleichsfächern
<u>Ausgleichsfächer</u> <ul style="list-style-type: none"> dürfen max. 1 WStd. weniger besitzen Ma, De, En, 2. FS darf nur untereinander ausgeglichen werden 		
Keine Versetzung		
mehr als 2 Unterkurse	mehr als 1 mal 00 Punkte	
Innerhalb der gymnasialen Oberstufe ist nur die Wiederholung eines Schuljahres möglich.		

2. Ausblick auf die Qualifikationsphase

Schwerpunkt A (Sprachen)

Pflichtfächer
DE, EN, FS, MA, NW
GE, PO, SP, SF

+

„Wahlpflichtfächer“
MU oder KU
RE oder WN

+

ggf. weitere Fächer
3. FS
NW

Min. 2 Schwerpunktfächer:
(in P1 – P3)

EN, DE, FR, LA, SN

Unterrichtsverpflichtung:

Prüfungsfächer

P1, P2, P3

P4, P5

weitere Fächer

entsprechend der

Belegungsverpflichtung

(VO-GO, §12 und Anlage 2)

Schwerpunkt B (Gesellschaftswissenschaften)

Pflichtfächer
DE, EN, MA, NW
GE, PO/EK, SP, SF

+

„Wahlpflichtfächer“
MU oder KU
RE oder WN

+

Weitere Fächer
2. FS
NW, If

2 Schwerpunktfächer:
(in P1 und P3)

GE, EK oder PO

Unterrichtsverpflichtung:

Prüfungsfächer

P1, P2, P3

P4, P5

weitere Fächer

entsprechend der

Belegungsverpflichtung

(VO-GO, §12 und Anlage 2)

Schwerpunkt C (Naturwissenschaften)

Pflichtfächer
DE, EN, **MA**, zwei **NW**
GE, PO, SP, SF

+

„Wahlpflichtfächer“
MU oder KU
RE oder WN

+

Weitere Fächer
ggf. 2. FS
NW

Min. 2 Schwerpunktfächer:
(in P1 – P3)

MA, BI, CH, PH, IF

Unterrichtsverpflichtung:

Prüfungsfächer

P1, P2, P3

P4, P5

weitere Fächer

entsprechend der
Belegungsverpflichtung
(VO-GO, §12 und Anlage 2)

Wahl der Prüfungsfächer

P1	P2	P3	P4	P5
erhöhte Anforderung (eA) – 5stündig			grundlegende Anforderung (gA) – 3stündig	
2 Schwerpunktfächer + 1 weiteres Fach			Fächer entsprechend der Bedingungen	
Schriftliche Prüfung (4-fache Gewichtung)			Schriftl. Prüfung (4-fach)	Mündliche Prüfung (4-fach)
HJE werden 2-fache gewichtet			HJE werden 1-fache gewichtet	

Voraussetzung für eine Prüfungsfachwahl:

- Teilnahme am Unterricht in der Einführungsphase (Ausnahme: Überspringen des Jahrgangs, um eine Schule im Ausland zu besuchen)

Kriterien für die Wahl der fünf Prüfungsfächer:

- ☞ **Schuleigene Vorgaben in den Schwerpunkten**
- ☞ **Zwei der drei Fächer Deutsch, Englisch, Mathematik**
- ☞ **Aus jedem Aufgabenfeld mindestens ein Prüfungsfach.**

3. Abschlüsse und Studien-/Berufswahl

Wege in den Beruf in Niedersachsen

Gebrauchsanweisung

1. Welche Schule besuchst du zurzeit? Suche das passende Gebäude im Bild.
 2. Welchen Abschluss erreichst du auf dieser Schule? Sieh in der Legende nach, welche Farbe für diesen Abschluss steht.
 3. Folge der Linie in dieser Farbe und entdecke die Möglichkeiten, die du mit dem Abschluss hast. An jedem Gebäude, zu dem du kommst, findest du farbige Kästchen. Sie zeigen dir, welchen nächsthöheren Abschluss du dort machen kannst. Folge dann der Linie in der Farbe dieses Abschlusses.
- Wie du siehst, kannst du mit einer Ausbildung direkt in die Berufswelt einsteigen. Du kannst dich nach der Ausbildung aber auch noch weiterbilden oder die Zulassung zu einem Studium erwerben. Die Grafik soll dir eine erste Orientierung geben. In einer Berufsberatung kannst du dir weitere Unterstützung holen.

Schulen im Schulsystem

allgemein bildende Schulen:

- Integrative Gesamtschule (IGS)
- Kooperativer Gesamtschule (KGS)
- Gymnasium
- Oberschule
- Realschule
- Hauptschule
- Förderschule

berufsbildende Schulen:

- Berufsschule
- Berufsqualifizierende Berufsfachschule
- Berufseinstiegsschule (BES)
- Berufsfachschule (BFS)
- Berufliches Gymnasium (BG)
- Fachoberschule (FOS)
- Berufsoberschule (BOS)
- Fachschule (FS)

Hochschulen:

- Universität (Uni)
- Fachhochschule (FH)

Legende

- ohne Abschluss
- Hauptschulabschluss
- Sekundarabschluss I - Hauptschulabschluss
- Sekundarabschluss I - Realschulabschluss
- Erweiterter Sekundarabschluss I
- Fachhochschulreife
- Fachgebundene Hochschulreife
- Allgemeine Hochschulreife
- Berufsabschluss
- Hochschulabschluss
- = teilweise möglich
- = beide Abschlüsse nötig

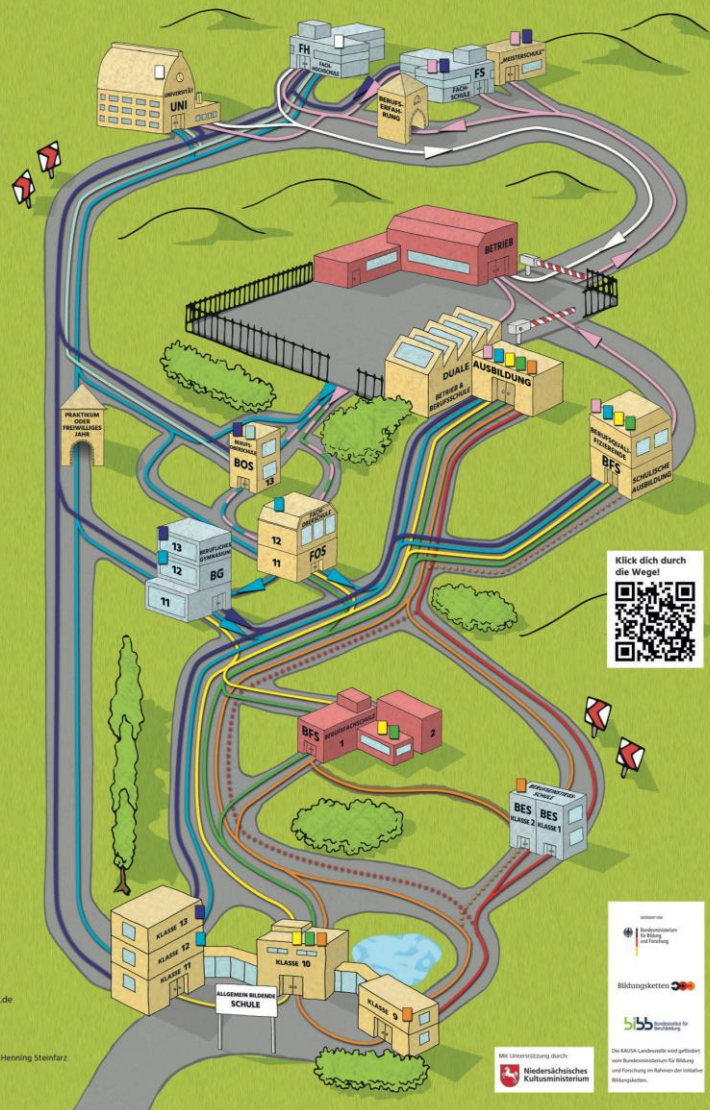

Kontakt:
KAUSA-Landesstelle
Niedersachsen
Ausbildung und Migration

05173 / 92 590-00 • han@kausa-niedersachsen.de
www.kausa-niedersachsen.de

Logo: Konzept, Gestaltung:
Yvonne Schäfers, Heide Horrich, Henning Steinfarz
www.proregioev.de
Stand: 08/2022

Mit Unterstützung durch
Niedersächsisches
Kultusministerium

Logo: **Bildungsketten**
Logo: **bib** berufsbildung für lebenslang
Logo: **Landesstelle für Bildung und Weiterbildung**
Logo: **Landesstelle für Ausbildung und Migration**

Abschlüsse am TRG:

Nach Jg. 10 / Versetzung nach Jg. 11:

➤ **Erweiterter Sekundarabschluss I**

Ab Ende Jg. 12:

➤ **Schulischer Teil der Fachhochschulreife**

(Nachweis bestimmter Leistungen in zwei aufeinander folgenden Schulhalbjahren der Qualifikationsphase)

Am Ende von Jg. 13:

➤ **Allgemeine Hochschulreife**

(Ergebnis der Abiturprüfungen und Bestimmte Ergebnisse aus den 4 Schulhalbjahren der Qualifikationsphase)

Beratung

Was will ich? Was brauche ich wofür?



Unser Studien- und Berufsberater der Agentur für Arbeit hilft!

Tobias Steinmetz (Raum 111b)

Ob bei der Berufswahlentscheidung, bei der Suche nach einem Ausbildungs- oder Studienplatz oder bei ganz konkreten Fragen.

Mehr Informationen bekommst du auf:
berufswahl-regional/trg

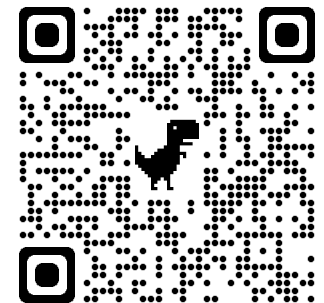

4. Regelungen zum Latinum

4. Regelungen zum Latein

Das Latein wird auf dem Abschlusszeugnis vermerkt.

	Latein ab	Kleines Latein	Latein	Großes Latein
1.	Jg. 6	Versetzung in Jg. 11 + Note 4	05 Punkte am Ende der Einführungsphase	Belegung in 2 Schulhalbjahren der Q- Phase, im letzten mind. 05P. Oder: La als Prüfungsfach (mind. 05P.)
2.	ab. Jg 11	Belegung in Q1-Q4 Q3+Q4 mind. 10P. Q4 mind. 05P. Oder: La als P5 (m. Prüfung) (mind. 05P.)	La als P4 (sch. Prüfung) (mind. 05P.)	

5. Schulbesuch im Ausland

5. Schulbesuch im Ausland

- Während der Einführungsphase möglich, ohne dass ein Schuljahr wiederholt werden muss.

2 Modelle	
1. + 2. Halbjahr	1. oder 2. Halbjahr

- Voraussetzungen zur Anerkennung der Schulzeit im Ausland
= Regelmäßiger Besuch eines gleichwertigen Unterrichts:

Fach/Fächer	Bemerkung
2 fortgeführte FSn	En und 2. FS
mind. ein Fach aus dem Aufgabenfeld B	bspw. Ge, Po, Ek
Mathematik	
mind. eine NaWi	bspw. Ph, Ch, Bi

- Alternative: Überspringen der Einführungsphase.
- Unbedingt rechtzeitig vorher einen Beratungstermin mit mir vereinbaren!

6. Gesetzliche Grundlagen

Zum Nachlesen: Gesetzliche Grundlagen

VO-GO (Oberstufenverordnung)

- Regelt die Organisation der gymnasialen Oberstufe. (Download: HP des TRG's, KM)

AVO-GOBÄK (Verordnung über die Abschlüsse in der Oberstufe)

- Regelt die Abschlüsse der gymnasialen Oberstufe. (Download: HP des TRG's, KM)

Sollte darüber hinaus weiterer Beratungsbedarf bestehen, wenden Sie sich bitte per Mail an Herrn Mildner oder Frau Jung und/oder vereinbaren einen Beratungstermin (Anmeldung).

7. Ablauf der Fächerwahl

7. Termine zur Fächerwahl

Datum	Ort	Termin
16.12.2024	R 014	Informationen für SuS zur Fächerwahl in der Einführungsphase und Ausgabe der Wahlbögen
16.12.2024 18.30 Uhr	iServ- Videokonferenz	Elternabend zur Fächerwahl in der Einführungsphase
31.01.2025 1./2. Stunde	R 014	Informationen zu: <ul style="list-style-type: none"> • Ersatzfächer für die 2. FS • Sport als 5. Prüfungsfach
Februar 2025	n.n.	Schnupperstunde "Darstellendes Spiel"
Anfang März 2025	Computerraum	Eingabe der Fächerwahl am PC und Abgabe der ausgefüllten Wahlbögen.
03. – 21.06.2024	Klassenraum	Bekanntgabe der Kursbelegungen



AbiMobil - Dein Abirechner



Mit der App **AbiMobil** können Schüler ihre Fachwahl und Gesamtqualifikation gemäß der aktuell gültigen Oberstufenverordnung ihres Bundeslandes (Mecklenb.-Vorp., Niedersachsen, Sachsen, Sachsen-Anhalt, Thüringen) organisieren.



Hab Dein Abitur im Blick!

The app interface shows a form for selecting courses. At the top, there are buttons for 'ABBRUCH' and 'SPEICHERN'. Below that, there are tabs for 'Ersatzfächer', 'Eingabe Fächer', and 'Sprachfolge'. The 'Eingabe Fächer' section is active and contains two groups of course selection boxes:

Hauptfächer

D	4	Ma	4	Ge	4
Phy	4	Ch	4	En	4

Fächer

Mu	2	Sp	2	KaR	2
If	2	Sk	2	Wi	2

At the bottom, it shows '36 Stunden' and 'Keine Fehler gefunden.'

The screen displays a course schedule for 'Block 1' with 20 courses. A warning dialog box is overlaid on the schedule:

Warnung
Fehlende Punktwerte werden mit Durchschnittswerten der anderen Halbjahre gefüllt.

Buttons: OK, Abbrechen

At the bottom of the screen, there is a note: '1/4: Zu wenig Kurse in fortgeführter Fremdsprache eingebracht (mind. 4).'

Tipp den Stift für die Prognose ...

Informationen und Formulare auf der HP der Schule

<https://trg-osterode.de/>

The screenshot shows the homepage of the Tilman-Riemenschneider-Gymnasium. The header includes navigation links: STARTSEITE, ANSPRECHPARTNER, ISERV, RAT UND HILFE, and MENSAMAX. The main banner features a photo of the school building with the text 'Tilman Riemenschneider Gymnasium Osterode am Harz'. Below the banner is a blue navigation bar with the following menu items: WIR AM TRG, UNSERE SCHULE, **SCHULORGANISATION** (circled in red), UNTERRICHT, PROJEKTE & KONZEPTE, and AUSLANDSKONTAKTE. Below the navigation bar, there are three main content areas:

- Auszeichnungen:** A section with logos for UNESCO Associated Schools Network, Schulen: Partner der Zukunft, and Humanitäre Hilfe.
- Projekt zum Freiwilligen Engagement in Osterode:** A section with a photo of a project and text describing a volunteer project led by Frau Theele and Frau Mohr. It includes a 'WEITERLESEN' button.
- TRG Osterode nimmt an zweijährigem Innovationslabor von Austausch macht Schule teil:** A section with a photo of a presentation and text describing participation in a two-year innovation lab. It includes a 'WEITERLESEN' button.

On the right side, there are two blue buttons: 'Informationen für die neuen Fünftklässler' and 'Mensa-Speiseplan'. At the bottom right, there is a yellow banner for 'Festschrift zum 600. Jahre' with a portrait of a man and the text 'FESTSCHRIFT ZUM JUBILÄUM 600'.

Noch
Fragen?

